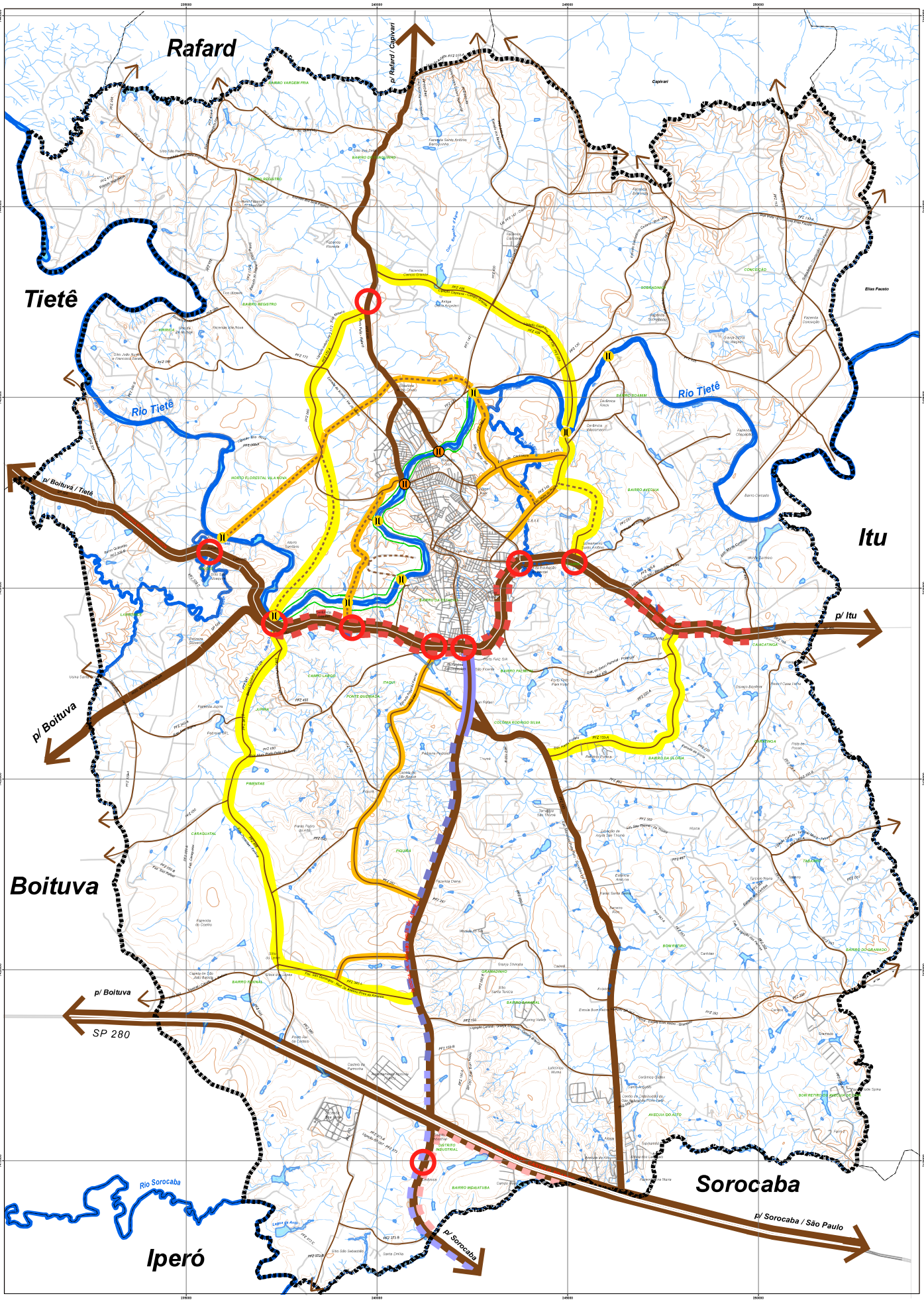


# PREFEITURA MUNICIPAL DE PORTO FELIZ

ELABORAÇÃO: **C. R. ABIBE / LOCALPLAN**
Planejamento Urbano e Regional
crabibe@globo.com Tel. (19) 3343-1520 / 3343-1520 contato@crabibe.com.br

RESP. TÉCNICO: ARQ. ANTÔNIO CARLOS RIBEIRO ABIBE - CAU 3569-8

ATUALIZAÇÕES

OBSERVAÇÕES

CONVENÇÕES

LEGENDA

- Rodovias marginais estruturais
- Vias marginais propostas junto ao sistema
- Rodovia estadual / Estrada intermunicipal pavimentada
- Rodovia estadual / Estrada intermunicipal trecho duplicada
- Rodovia estadual / Estrada intermunicipal trecho a duplicar
- Arco viário em estradas rurais
- Arco viário trecho projetado
- Via arterial existente p/ou a duplicar
- Via arterial projetada
- Estradas rurais principais / Vias coletoras
- Pontes existentes
- Pontes a construir
- Vias coletoras projetadas
- Dispositivos viários projetados

SISTEMA MUNICIPAL DE PLANEJAMENTO

PLANO DIRETOR DE DESENVOLVIMENTO

ADMINISTRAÇÃO DR. ANTÔNIO CÁSSIO HABICE PRADO

TÍTULO SISTEMA VIÁRIO BÁSICO

ASSUNTO SISTEMA VIÁRIO MUNICIPAL

PRANCHA Nº 02/09